

ANNEXE OBLIGATOIRE 2

DOCUMENTS GRAPHIQUES MATÉRIALISANT

LA LOCALISATION DES SECTEURS DU

TERRITOIRE CONCERNÉS PAR LA PROCÉDURE

Annexe 2

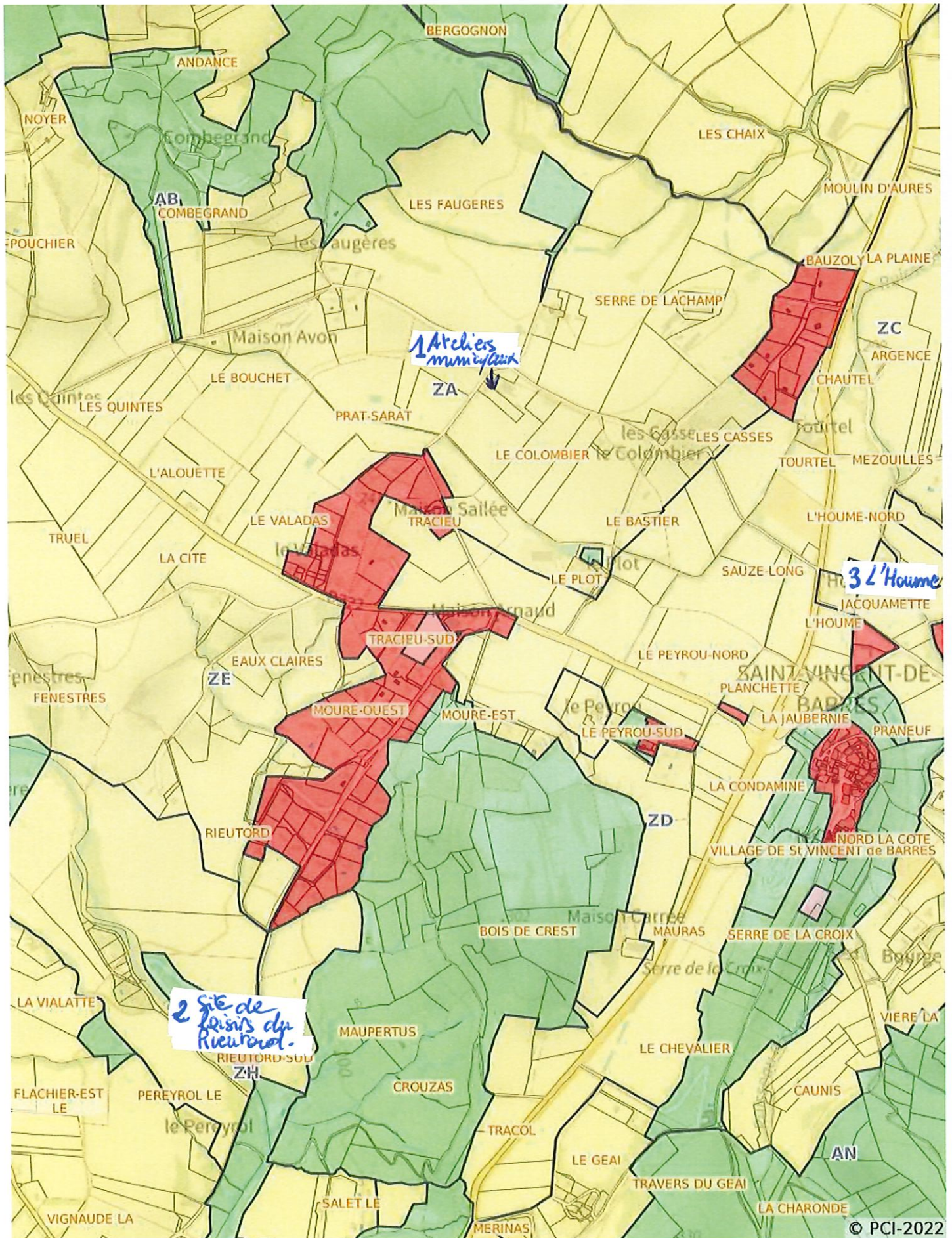

• **Annexe: Bâtiments situés en zone agricole ou naturelle pouvant changer de destination (L.151-11 et R.151-35)**

Conformément à l'article L.151-11° du code de l'urbanisme, le PLU peut désigner «les bâtiments qui peuvent faire l'objet d'un changement de destination, dès lors que ce changement de destination ne compromet pas l'activité agricole ou la qualité paysagère du site.» En zone A, le changement de destination et les autorisations de travaux sont soumis à l'avis conforme de la commission départementale de Consommation des Espaces Agricoles, Naturels et Forestiers (CDPENAF) prévue à l'article L. 112-1-1 du code rural et de la pêche maritime. En zone N, les autorisations de travaux sont soumises à l'avis conforme de la Commission Départementale de la Nature, des Paysages et des Sites (CDNPS).

Les constructions retenues, l'ont été car elles ne pas compromettent pas l'activité agricole ou la qualité paysagère du site.

• **N°1: parcelle ZH 146 le Geai**

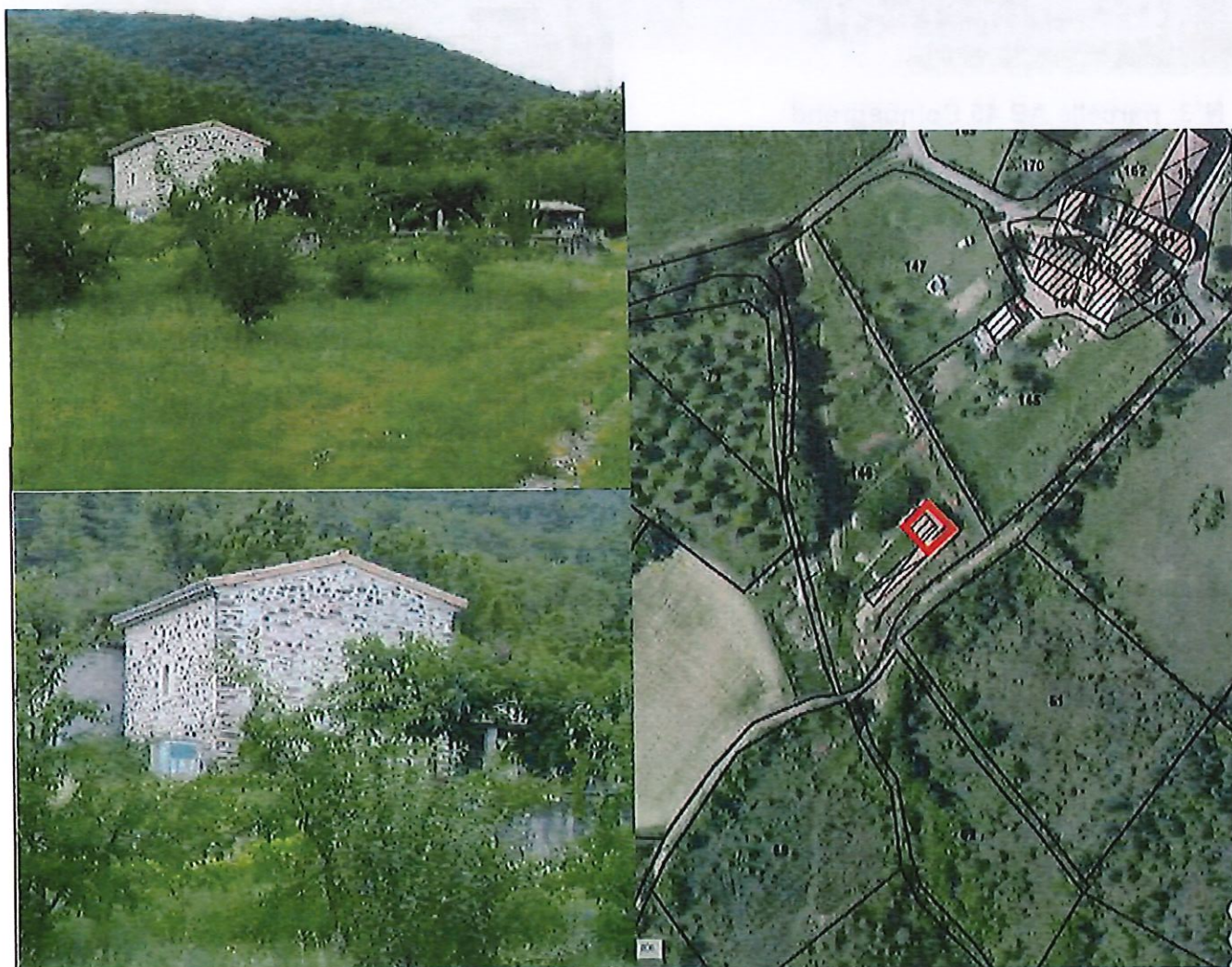

• N°2: parcelle ZD 80 Mauras

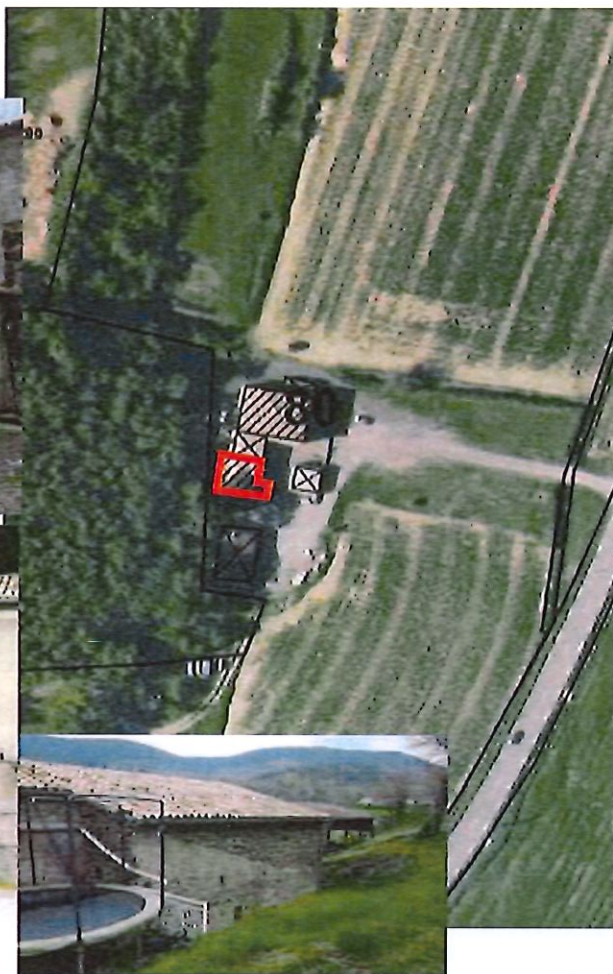

• N°3: parcelle AB 45 Combegrand



• N°4: parcelle ZD 31 l'Houme



• N°5: parcelle AM 65, Mas de l'Abeille



• N°6: parcelle ZA 198 Le Plot

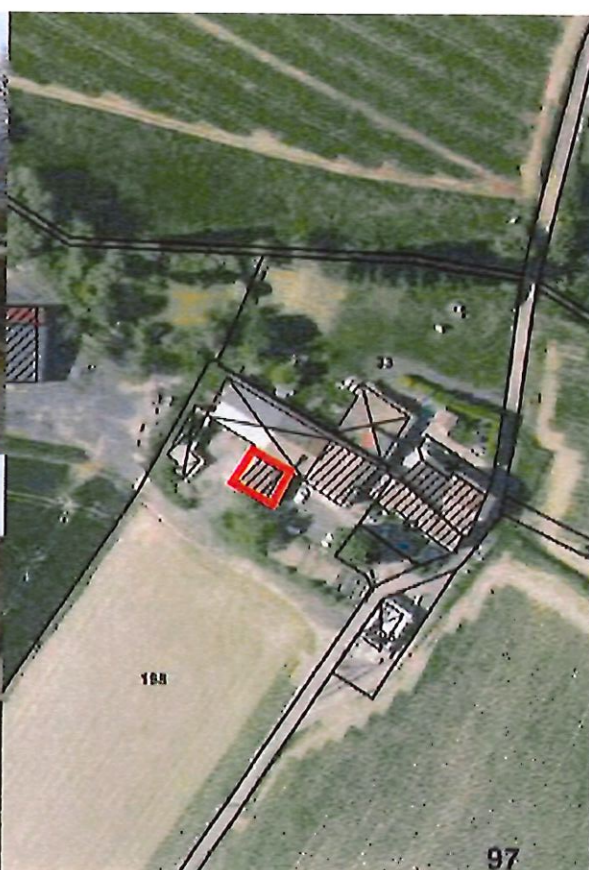

ANNEXE AU RÈGLEMENT: changement de destination

• N°7: parcelle ZD 393, Le Peyrou Sud



③ Plan de situation

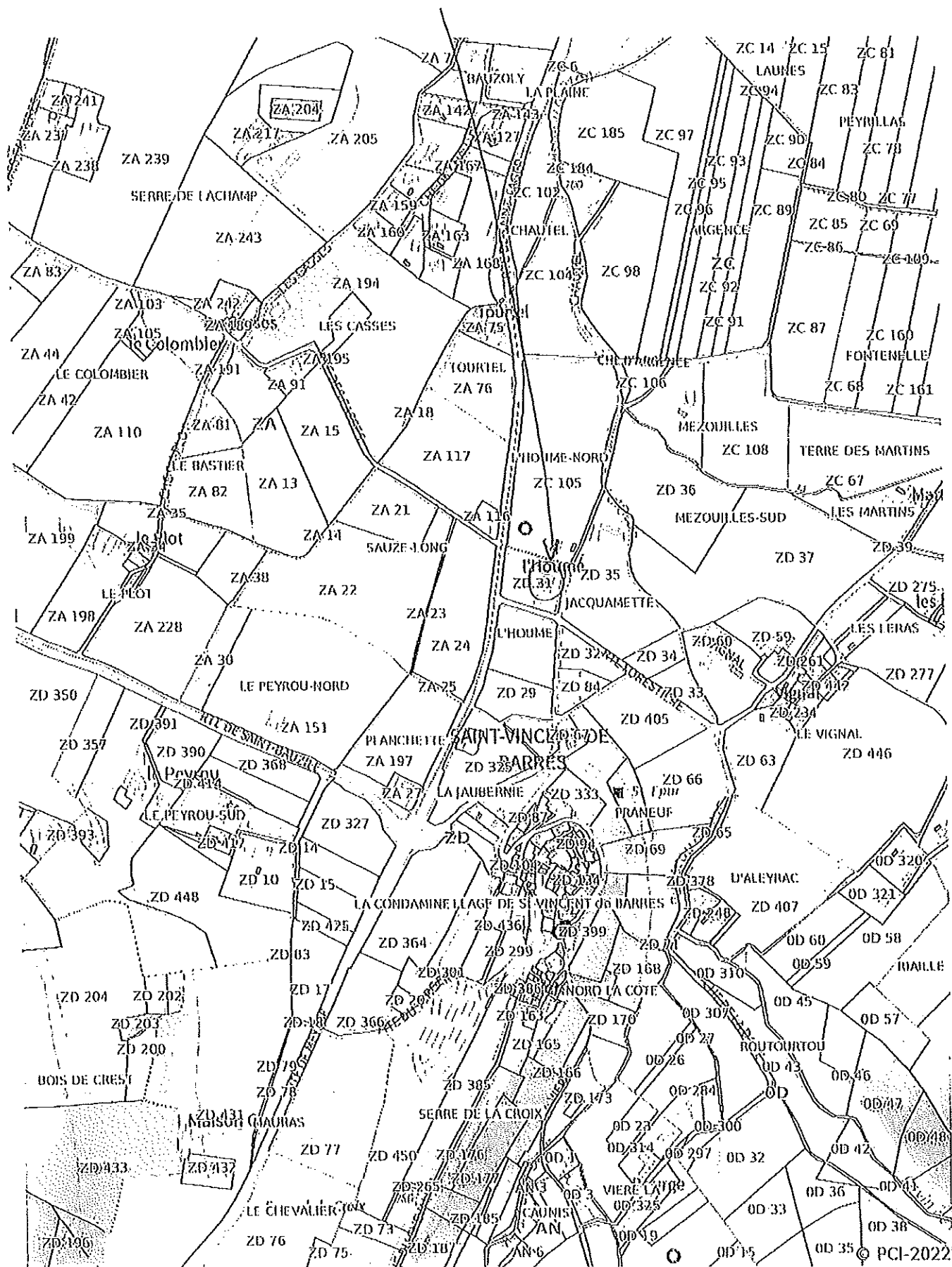

ANCIEN ZONAGE

3-3

- N°4: parcelle ZD 31 l'Houme



NOUVEAU ZONAGE

- N°4: parcelle ZD 31 l'Houme

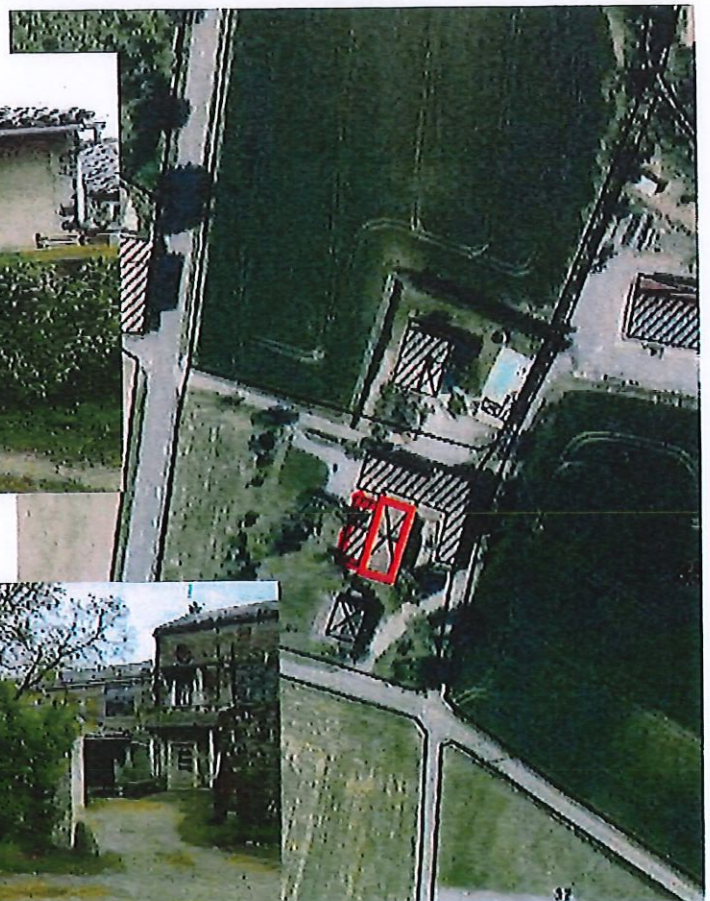

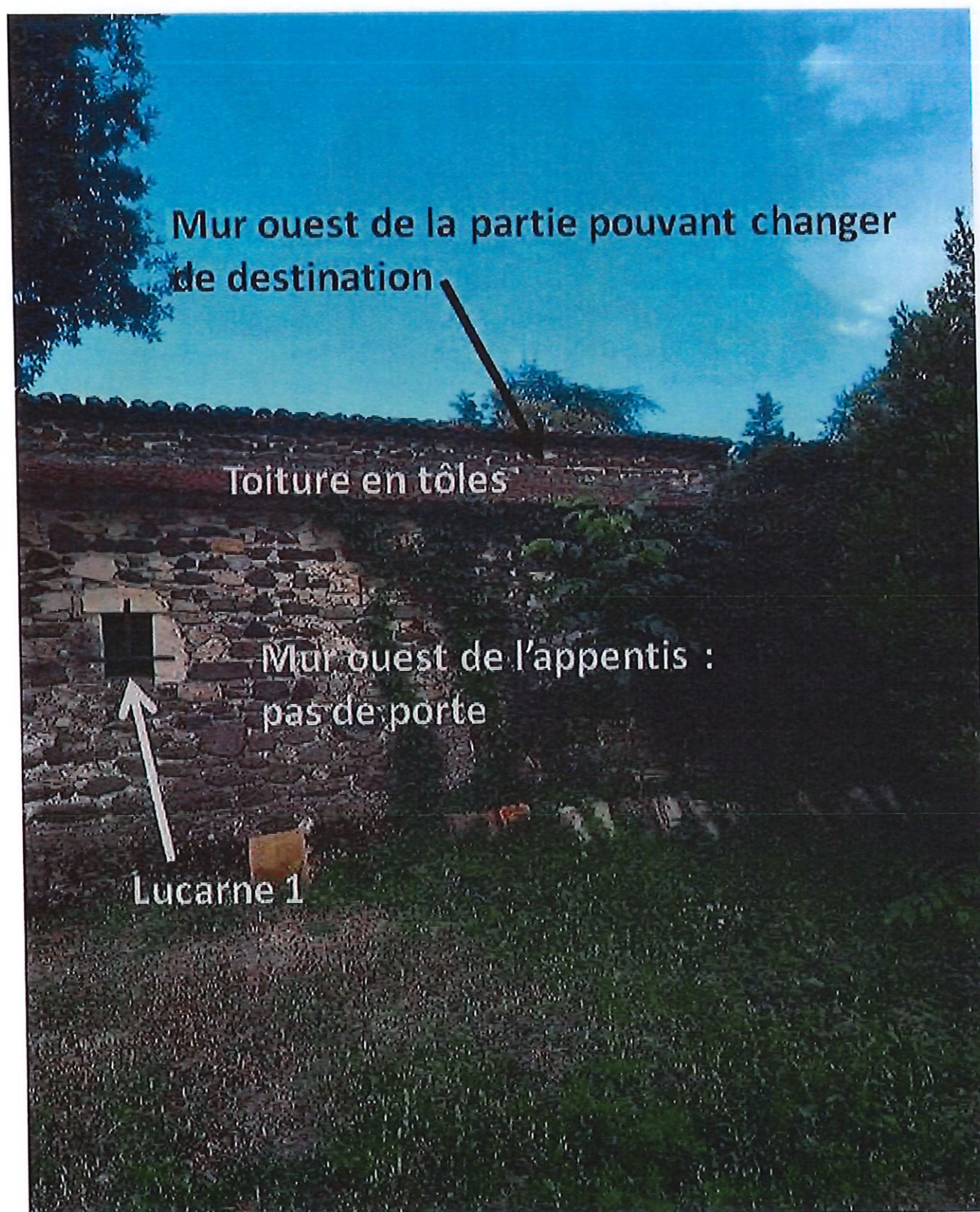

Façade sud

Appentis :
une petite porte

Partie pouvant changer
de destination





